

Bestandsaufnahme im Rahmen der Richtlinie zur Förderung des Aufbaus von Hochgeschwindigkeitsnetzen im Freistaat Bayern (Breitbandrichtlinie – BbR).

**08.02.2016 | Markt Mömbris**, Schimborner Straße 6, 63776 Mömbris

Bestandsaufnahme

im Rahmen der Richtlinie zur Förderung des Aufbaus von Hochgeschwindigkeitsnetzen im Freistaat Bayern (Breitbandrichtlinie – BbR) vom 09.07.2014.

1. Der Markt Mömbris hat für den Ortsteil Brücken und Umgebung ein vorläufiges Erschließungsgebiet festgelegt.

2. Die derzeitige Ist-Versorgung vor der Markterkundung ist in folgender Tabelle und Karte dargestellt:

Die aktuelle Ist-Versorgung im vorläufigen Erschließungsgebiet sieht wie folgt aus:

Tabelle der Ist-Versorgung: Stand vor der Markterkundung									
Download [Mbit/s]	<=15 Mbit/s Down / 1 Mbit/s Up			16 Mbit/s Down / 1 Mbit/s Up			>= 30 Mbit/s Down / 2 Mbit/s Up		
	ja	nein	z.T.	ja	nein	z.T.	ja	nein	z.T.
Ortsteil Brücken	x			x			x		
Gewerbegebiet nördlich von Brücken	x				x			x	

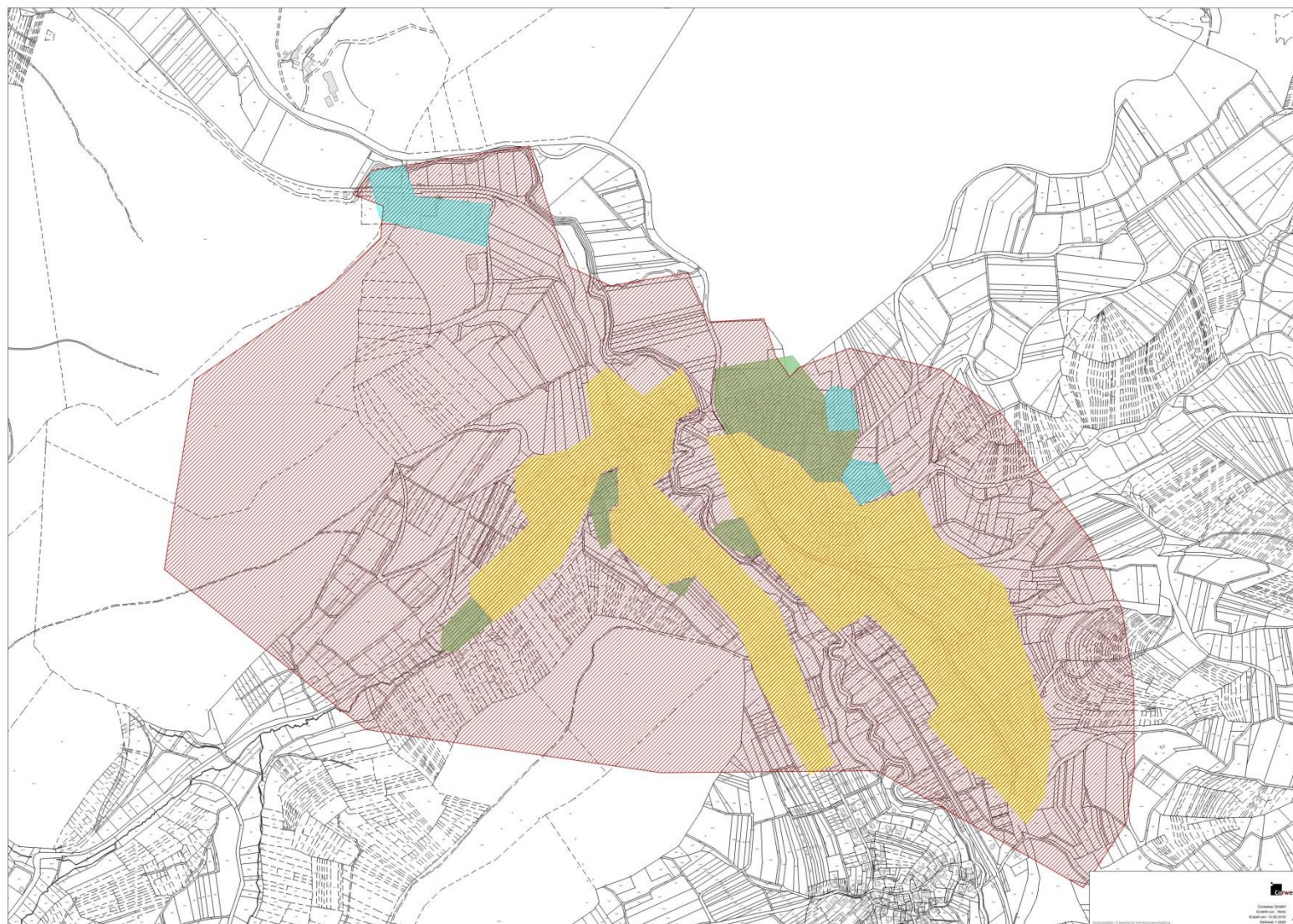

- Legende**
- vorläufiges Erschließungsgebiet
  - Bandbreiten in Down-/Upload
  - 15 Mbit/s / 1 Mbit/s und weniger
  - 16 Mbit/s / 1 Mbit/s
  - 30 Mbit/s / 2 Mbit/s und mehr \*
- \* kein weißer NGA-Fleck